

TEM AÍ... CONFIRA AS PRINCIPAIS NOVIDADES DO SIA E SIA PDV

EDIÇÃO 4 - FEVEREIRO/2023

CRIA NEWS

Fique de olho em
nosso quadro de
avisos!



RAFAEL SOUZA

**Conheça um pouco mais sobre o Rafael do setor
de Suporte Revendas, e sua trajetória na Criare**

FÉRIAS

Confira qual colaborador
estará de férias em
fevereiro

ESPAÇO FISCAL

Exclusão do ICMS da base
de cálculo dos créditos da
contribuição para o
PIS/Cofins

SAUDADES, AMANDA!

Nossa singela
homenagem à nossa
querida Amandinha

CARTA DAS EDITORAS



É com muito carinho que realizamos a CriaNews com a ajuda de vocês!

Esse projeto visa potencializar a nossa comunicação e trazer mais proximidade em relação aos projetos que desenvolvemos internamente.

Por aqui, vamos aproveitar e avisar vocês sobre possíveis eventos, datas comemorativas, cursos/treinamentos, novidades Criare e muito mais!

Como esse projeto só é possível com a ajuda de todos, gostaríamos de pedir para que participem e deem sugestões sempre que alguma ideia legal surgir :)

Esperamos que gostem!

Lailla e Letícia





Birthday

Analista de suporte

Rafael Martins - 22/02

"Parabéns Rafa! Muita paz, amor, luz e sucesso pra você!"



Férias!

Se for viajar, já sabe:
queremos lembrancinhas!

Testes:

Gustavo - 15/02 a 01/03



Vendas

Quem quer dinheiro?

Todos os colaboradores Criare, podem indicar nossos produtos! Basta preencher o formulário que está nesse [LINK](#).

Cada produto tem um comissionamento específico, mas todos são uma oportunidade de ganhar aquela grana extra! Aproveite!



Feriados

21 de Fevereiro - Véspera de Carnaval

Segunda-feira

Suporte Técnico em regime de plantão de 08h às 16h.

22 de Fevereiro - Carnaval

Terça-feira

Suporte Técnico em regime de plantão de 08h às 12h.

23 de Fevereiro - Quarta de Cinzas

Quarta-feira

Atendimento normal a partir das 12h.

TECHNOLOGY

DESENVOLVIMENTO MOBILE



5 Indicações pra você estudar!

Clique nos links abaixo e bons estudos!

[!\[\]\(c694a3ff3b077d76910920a6a1593ab4_img.jpg\) Trajetória de um desenvolvedor Mobile](#)



[!\[\]\(05be7c7a8995decd503647c99211f7c2_img.jpg\) Desenvolvimento mobile: desafios e motivos](#)



[!\[\]\(dd161862f9164df98f62b726e9846241_img.jpg\) Introdução ao desenvolvimento mobile](#)



[!\[\]\(fe3aebe81acea8d45108cd2768939da7_img.jpg\) Android Intensive Bootcamp](#)



[!\[\]\(a8f9309f944226d1420f5fed22e2b6e6_img.jpg\) Desenvolvimento mobile](#)



O desenvolvimento mobile é um tipo de rotina de criação de soluções de TI voltadas para tablets, smartphones e outros dispositivos móveis. Essa área ganhou força na última década após o lançamento do iOS e do Android, as principais plataformas de sistemas operacionais móveis. Hoje, é responsável por receitas bilionárias para quem trabalha com TI, além de ser o principal mecanismo de funcionamento de vários serviços.

O desenvolvimento mobile é uma área que movimenta bilhões em todo o planeta. Cada usuário de smartphone é um potencial usuário de aplicativos e páginas web feitas para esse tipo de ferramenta. Ou seja, essa é uma área de alto potencial comercial, assim como o desenvolvimento de estratégias APIs.

iFood, Uber e Clubhouse são apenas alguns exemplos de serviços e redes sociais focadas no ambiente mobile. Todas elas trabalham com times de desenvolvimento que direcionam os seus recursos para entregar funcionalidades adaptadas ao ambiente móvel e que sejam inovadoras. Afinal de contas, agrandar um usuário que passa boa parte do seu tempo no seu smartphone é fundamental para manter a sua fidelidade.

"Na Criare, mesmo depois de 1 ano eu aprendo coisas novas todo dia, o que torna o trabalho mais desafiador e exigente ao mesmo tempo."

Rafael Souza

Nosso colaborador capa de revista desse mês é o Rafael Souza!

Rafa é de Borda da Mata/MG. Capital Nacional do Pijama. Já morou em Lavras e em outras cidades. Atualmente reside em Borda da Mata.

É formado em Engenharia Florestal na UFLA, mas fez um curso em Técnico em Informática junto ao Ensino Médio que o deu a base para trabalhar como analista de suporte.

Vamos conhecer mais sobre nosso querido Rafa!

Rafa, como você conheceu a Criare?

"Eu já morei em Lavras por muitos anos, então já tinha ouvido falar da Criare, porém não sabia de detalhes, nem a área de atuação. Conheci a Criare por meio do Nathan principalmente. Porém, haviam outros conhecidos que também trabalhavam ou já haviam trabalhado na empresa. Entrei na Criare em Outubro de 2021, mais exatamente no dia 19 de outubro. Sendo assim, faz 1 ano e 4 que faço parte da equipe."



Qual é sua formação? Você sentiu alguma dificuldade no início?

"Bom, como graduando eu me formei em Engenharia Florestal na UFLA e não me imaginava trabalhando com TI. Contudo, porém, entretanto, a muitos anos atrás, fiz concomitante ao ensino médio o curso de técnico em informática, no Instituto Federal de Inconfidentes. Isso obviamente me ajudou muito no trabalho na Criare, principalmente no quesito de programação e banco de dados. Sendo assim, as minhas maiores dificuldades na empresa foram e são tributação e aprender a usar todas as funções do SIA.

Qual a diferença do seu antigo trabalho para a Criare?

"No meu antigo trabalho eu também lidava com pessoas, porém era um serviço mais repetitivo e menos desafiador. Na Criare, mesmo depois de 1 ano eu aprendo coisas novas todo dia, o que torna o trabalho mais desafiador e exigente ao mesmo tempo.

Você gosta de trabalhar em Home Office ou presencial? Por que?

O meu setor atua totalmente Home Office e tem muitas vantagens, claro. O home office é muito mais cômodo. Gasta-se menos tempo e dinheiro com deslocamento. Sem falar que se fosse presencial ou híbrido eu teria que me mudar para Lavras. Mas sinto muita falta de interação social e, particularmente, o regime híbrido seria mais agradável pra mim.



Qual sua opinião sobre seus colegas de trampo?

"Com o Home Office a interação fica realmente difícil. Eu interajo principalmente com o pessoal da Revendas e a gente se dá muito bem. O restante do pessoal, temos pouco contato infelizmente. E o time de Inovação está trabalhando muito nisso, por que realmente é importante. Das vezes, e foram poucas, que interagi com o restante do pessoal, no Criare Meet foi muito massa. Ficamos batendo papo e foi engraçado demais. Rimos muito."

O que você gosta de fazer no tempo livre?

"Percebi agora que não faço muita coisa. Eu assisto muito série, geralmente as mesmas repetidamente Gosto de esporte, mas atualmente só caminho todos os dias, isso quando a chuva permite. No mais eu assisto jornal todo dia, gosto de política, plantas e vou pro sítio final de semana."

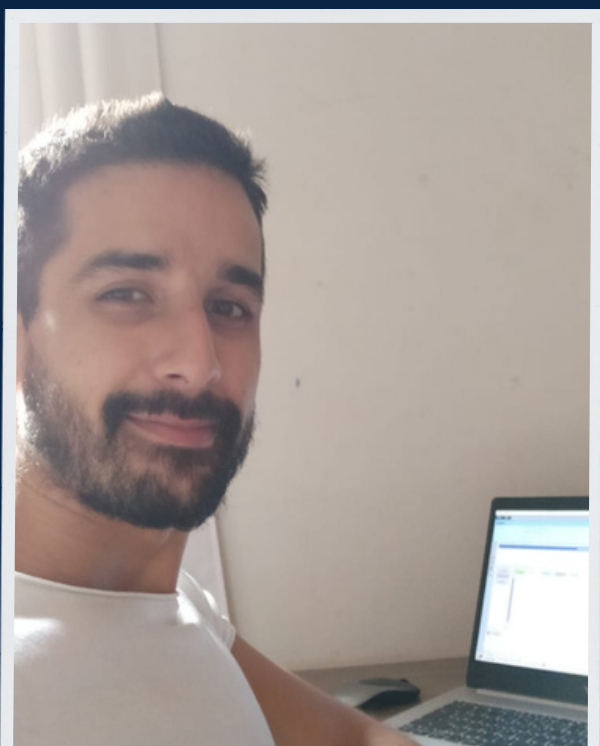

Pratica esportes? Qual?

"Olha, gosto muito de esporte, já fiz de tudo um pouco, desde capoeira até dança. O que tem durado mais é a corrida. Eu corria muito, mas ando bem cansado. Hoje em dia, só tenho feito caminhadas mesmo. Preciso voltar a correr. Na verdade, ano passado comecei a fazer musculação. Nunca achei que iria gostar, mas foi bem legal. Ainda não tive pique pra voltar esse ano."

Uma série e um livro favorito...

"Série: Grays Anatomy. Um livro favorito... Não sei se é meu favorito, mas um livro bom que li recentemente foi 1984, do George Orwell. Muito bom, recomendo."

VEM AÍ...

Temos Novidades

SIA

- Criada a possibilidade de definir qual custo será utilizado na Produção de Fórmulas, se será Custo, Custo líquido, Custo Médio ou Custo Médio líquido;
- Novo módulo onde é possível gerar a Trocas e Devoluções de forma mais dinâmica: No SIA será possível realizar o cadastro de uma nova troca/devolução informando os itens, onde é gerado um ticket para saldo em nova venda;
- Otimizada a função de backup no SIA: agora é possível gerar o backup a partir de qualquer terminal, agendar a geração, card (aviso) na tela principal, onde apresenta todo o status do backup: "Pendente", "Em Execução" e "Finalizado", e registro de todos os backups gerados com logs;
- Ajustes Fiscais:
 1. Inclusão da versão 17 do leiaute do Sped ICMS;
 2. Adequação a geração do Registro 1601: O sistema irá gerar o registro 1601 para as vendas realizadas com meios de pagamentos eletrônicos ou que possuem intermediador.
 3. Os movimentos que serão incluídos no registro 1601 são:
 - Vendas no PDV com forma de pagamento cartão
 - Vendas no PDV com forma de pagamento Pix (Tanto pix vinculado no Tef quanto Pix Criare)
 - Vendas no PDV com intermediador (vindos de pré venda)
 - Vendas por nota fiscal com forma de pagamento definida como Boleto ou Financeira.
 4. Para adequação à IN 2121/2022 foi realizada a seguinte implementação:
 - Nos movimentos de entradas será removido mediante configuração os valores de ICMS ST e de IPI da base de calculo a ser aproveitada do Pis/Cofins.
 5. Criada a possibilidade de calculo do "Valor aproximado dos tributos" dos documentos fiscais de maneira simplificada, considerando somente a alíquota de Simples Nacional e alíquota média ST, ao invés de utilizar as informações da tabela IBPT, quando empresa: Regime: Simples Nacional E condição ST: Substituído E ramo de Atividade: Comércio;
- Adicionado uma nova crítica no módulo de criticas de sped que realiza a comparação do CNPJ, série e número da nota com a chave;
- Foi liberado as criticas 1,2 e 6, para empresas optantes pelo Simples Nacional.

**VEM AÍ...**

Temos Novidades

SIA PDV

- Melhorias no SelfCheckout:
 1. Possibilidade de realizar um teste da torre a partir do configurador e configInicial;
 2. Criada a configuração para limitar quantidade de produtos registrados; Tratamento para quando exceder o limite, ser possível liberar caso tenha permissão;
 3. Criado o tratamento para ao passar item na tela de Boas Vindas, já realizar o registro do item, evitando que o primeiro item não seja registrado.



Espaço Fiscal

A tradução dos principais avisos fiscais da temporada

IN RFB nº 2121/2022

Se você não planejou nada para o feriado de Carnaval e não sabe o que fazer nestes dias fica a dica! (Risos!) Bora estudar a Instrução Normativa RFB nº 2121. Essa Instrução consolida as normas sobre a apuração, a cobrança, a fiscalização, a arrecadação e a administração da Contribuição para o PIS/Pasep, da Contribuição para o Financiamento da Seguridade Social (Cofins), da Contribuição para o PIS/Pasep-Importação e da Cofins-Importação.

Para leitura da Instrução Normativa, clique no link abaixo:

 <http://normas.receita.fazenda.gov.br/sijut2consulta/link.action?idAto=127905>

MPV 1159/2023

Mais uma ótima opção de leitura é a Medida Provisória 1159 de 2023. Ela contempla a exclusão do ICMS da base de cálculo dos créditos da contribuição para o PIS/Pasep e da Cofins (alguns clientes da Criare já solicitaram essa implementação!)

A Medida Provisória tem por objetivo excluir da base de cálculo dos créditos da Contribuição para o PIS/Pasep e da Cofins o valor do ICMS incidente na aquisição de mercadorias. É cediço que a Decisão do STF no âmbito do RE 574.706 com relação à exclusão do ICMS da base de cálculo da Contribuição para o PIS/Pasep e da Cofins possui repercussão geral e não afastou sua aplicabilidade em nenhuma hipótese, ou seja, em nenhuma hipótese o ICMS poderá integrar a base de cálculo da Contribuição para o PIS/Pasep e da Cofins.

Mais informações, clique no link abaixo:

 <https://www.congressonacional.leg.br/materias/medidas-provisorias/-/mpv/155689>



SAUDADES, AMANDA!

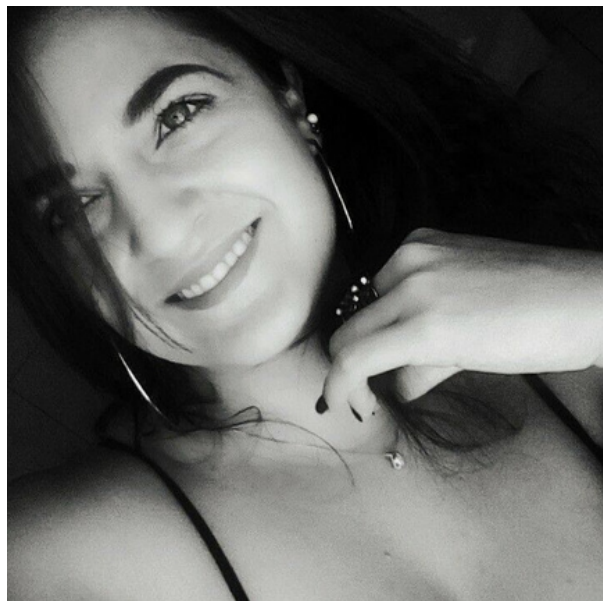

Tem uma canção que diz assim:

"Pensei em mil maneiras, de como essa
canção começar

No fim já comecei, então vem cá dançar
Mesmo assim deixa eu pensar um pouco
mais

No que eu vou te dizer

Vai, tu é muito importante, alma
aconchegante..."

Com certeza eu pensei mil coisas para escrever, mil formas de começar essa homenagem, então vou começar da forma que eu gosto de usar na Rádio Criare.

Fala Time Criare tudo bem?

Hoje não usarei esse espaço para passar avisos ou compartilhar alguma novidade.

Venho para falar sobre um sorriso que nos deixou há quase 1 mês.

Mandinha, Amandinha, Amanda!

A noiva, irmã, tia, filha colega de trabalho, amiga de trabalho, parceira do Time de Inovação.

O texto terá que ser totalmente por minha conta, afinal o WhatsApp com o "MANDINHA HELPA EU COM ESSA IDEIA?", não será respondido.

Quantas das minhas ideias foram traduzidas, melhoradas e até mesmo colocadas em prática? Lhes digo que foram muitas.

Foram quase 12 meses trabalhando no mesmo time.

Tempo que tivemos a oportunidade de junto com o Time de Inovação, desenvolvermos grandes eventos e mudanças na Criare, ah não esquecerei o Meet de Outubro, foi um evento muito especial.

E aquela arte solicitada nos 45 do segundo tempo?

Era feita com muito cuidado e atenção, e ainda refazia até que todo o time estivesse de acordo rsrsrs.

Um sorriso ou um incentivo não nos faltava.

Os desafios do dia-a-dia continuam, não podemos parar e tenho certeza que a onde estiver, você Mandinha continuará na torcida pelo sucesso de todos nós.

Afinal você era amante da vida, mesmo que curta marcou de alguma forma os que conviveram com você.

Finalizo assim com o coração cheio de gratidão por ter tido a oportunidade de prestar essa singela homenagem. As palavras já me faltam mas que fique registrado:

Madinha, Amandinha, Amanda: Que seu sorriso permaneça sempre nas nossas melhores lembranças!

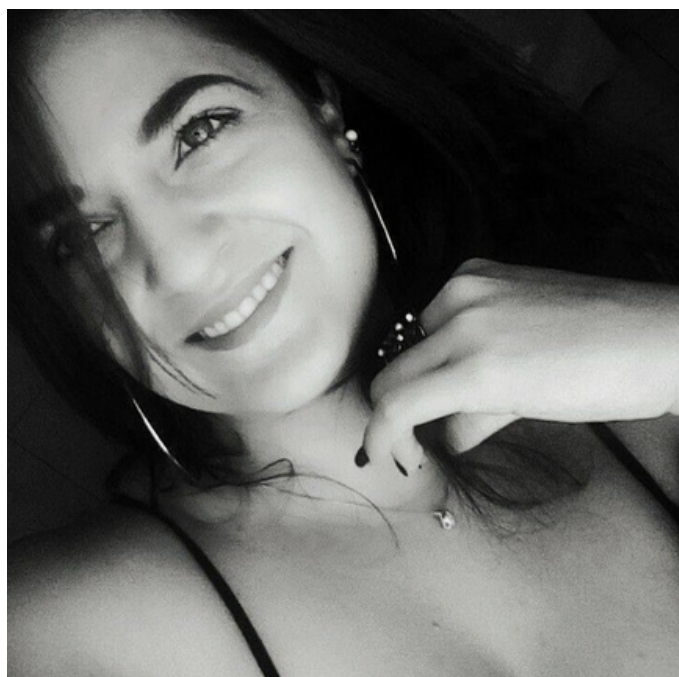
SAUDADES, AMANDA!

O que falar dela? Talvez definir como SAUDADE, mas prefiro associar a BONDADE.

A sua ida tão repentina nos deixa muito assustados e incomprensivos, a saudade fica e sempre teremos, porém o que realmente define ela, é a BONDADE, nunca mediu esforços para ajudar o próximo, mesmo em situações de dor, angustia ou sufoco, sempre estava com um lindo sorriso no rosto e ajudando à todos. Quantas ações de afeto ela demonstrou por todos, ela se entregava completamente ao que fazia e sempre concluía com maestria.

Mesmo em home office, foi possível criar uma conexão mágica, deixando seu jeitinho, sua alegria em cada encontro/reunião/bate papo. Sempre lembro dela falar que não queria o home office, porque é tão bom ter o contato com todos, que o home office distancia as pessoas. Porém, hoje, mesmo distante fisicamente, suas atitudes, sua bondade serão lembradas por todos, nos faz muita falta, mas temos certeza que conseguiu concluir seu papel grandiosamente!

Enfim sentiremos saudades, mas sempre lembraremos do coração repleto de BONDADE!

Valquíria Santos

Tudo tem o seu tempo determinado, e há tempo para todo propósito debaixo do céu..... Chegou meu tempo de conhecer a Amanda, no começo bem distante, poucas palavras, quase não nos víamos, nas poucas oportunidades que tivemos de nos encontrar, sempre era com um grande sorriso no rosto.

Até que o tempo nos colocou juntas, uma do lado da outra, aí vieram as oportunidades de nos conhecer melhor, dias alegres, dias corridos, tinha dias que não conseguia nem conversar de tanta coisa pra fazer, mas ela estava lá com o sorriso no rosto sempre disposta a ajudar, demonstrando sempre uma calma e dizendo vai dar certo, sempre carinhosa, amorosa.

De um modo repentino e sem explicações o tempo nos separou, mas as lembranças, o carinho, o amor que ela tinha com todos, o companheirismo, ficaram marcados pra sempre, e isso o tempo jamais vai apagar.

Saudades!

Rosana Seabra

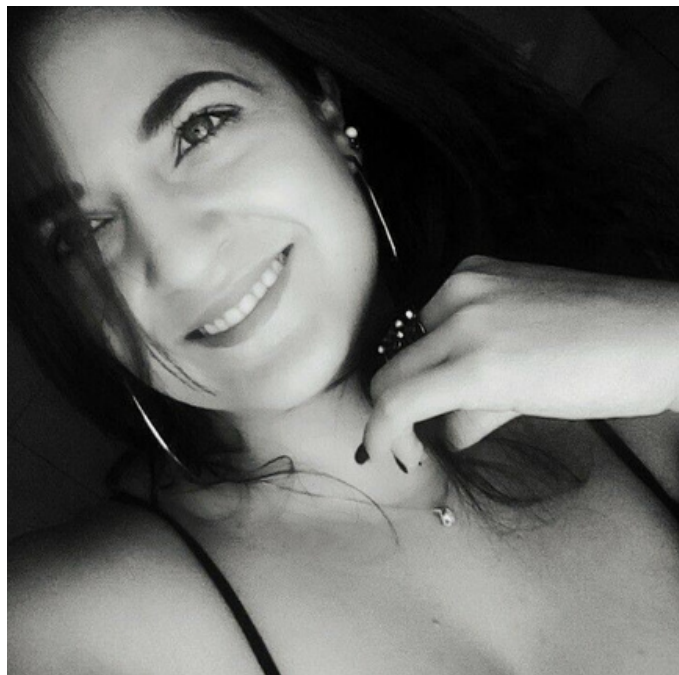
SAUDADES, AMANDA!

Mandinha,

Como você nos faz falta! Sempre doce, dedicada e carinhosa com todos ao seu redor. Você sempre esteve preocupada e atenta a todos, seu olhar apurado aos detalhes, sua alegria e leveza contagiantes, eram verdadeiras fontes de motivação. Trabalhar ao seu lado foi uma experiência enriquecedora e gratificante, e guardo com carinho lembranças de todos os desafios que enfrentamos juntas, sempre superados graças a sua atenção e organização.

Ainda é difícil acreditar que você não está mais aqui, mas tenho certeza de que sua memória e o exemplo que você deixou, viverão eternamente em nossos corações. Você sempre será lembrada com amor e fará parte da história da Criare.

Saudades eterna.

Leticia Araújo

Bom, as palavras me faltam pra dizer o que a Amandinha representava pra gente... vou tentar resumir em apenas 3: CARINHO, CUIDADO e AMIZADE!

Amanda foi uma pessoa que cuidava de todos, preocupava com todos e se importava com todos. Era uma pessoa de se criar facilmente laços de amizade! Talvez por isso é que o vazio que ela deixou ainda persiste! Sabemos que ela está em um bom lugar, mas a saudade aperta um pouco.

Deus sempre coloca pessoas na vida da gente com algum propósito, e agora vejo que sua presença na minha trajetória mudou minha vida, mesmo convivendo com você a apenas alguns meses. Você me mostrou a ser uma pessoa melhor, mais bondosa e mais feliz!

Obrigada por ter nos escolhido como família Criare, e por ter me escolhido como sua amiga! Sentiremos sua falta!

Lailla Carvalho

QUADRO DE AVISOS

Don't Forget!

Está lançado o Programa de Ideias 2023!

A nova versão do nosso programa de intra-empresendedorismo foi criada para ajudar a incentivar a inovação e criatividade dentro da Criare. Essa nova versão é composta por três etapas: refinamento das ideias, desenvolvimento dos projetos e demoday.

1 Na primeira etapa, o refinamento das ideias, o Hubbi e o time de Inovação irá ajudar os inscritos a lapidar as suas ideias e gerar um escopo para um projeto. Iremos fornecer ferramentas e treinamentos para ajudá-los a desenvolver suas ideias e transformá-las em projetos viáveis.

Para isso teremos um encontro, o Bootcamp.

2 Na segunda etapa, o desenvolvimento dos projetos, vamos ajudá-los a criar protótipos e MVPs (produtos mínimos viáveis) e a implementar suas ideias. Durante essa etapa, também ofereceremos capacitações e mentorias para ajudá-los a desenvolver as habilidades necessárias para implementar seus projetos.

3 Na última etapa, a demoday, os times apresentarão suas ideias para toda a empresa e concorrerão a prêmios. Os melhores projetos, além de serem premiados, serão implementados em toda a empresa.

E não se preocupem, além de ser uma experiência de muito aprendizado, vocês não terão sobrecarga de trabalho, as atividades serão alocadas de forma estratégica para que os times consigam executá-las.

Os temas propostos foram:

1) Inovação em produtos/serviços:

Como otimizar nossos produtos atuais gerando mais eficiência? Como podemos explorar novas oportunidades oferecendo novos produtos e serviços para nossos clientes?

2) Inovação na experiência do cliente:

Como podemos encantar nossos clientes? Como podemos tornar a experiência única e encantadora?

3) Inovação na experiência dos colaboradores

Como podemos encantar nossos colaboradores? Como gerar um ambiente de trabalho agradável e flexível?

Os participantes do Programa de Ideias são:

Time A - João Marcos - Felipe - Alysson - Rafael - Aislan - Cíntia (Ideia 2)

Time IdeaFlow - Marcos - Valquíria - Rodinei - Otávio (Ideia 1)

Time Easy Way - Nilziano - Rafaella - Rhuan - Thiago (Ideia 1)

As ideias apresentadas estão [AQUI!](#) Clique para saber mais!

QUADRO DE AVISOS

Don't Forget!

Vem aí o primeiro Criare Meet 2023! Daremos início ao evento às 9h da manhã, no sábado 25/02.

Nesse evento teremos uma palestra sobre organização pessoal no dia a dia, também o lançamento do nosso PDV MOBILE e uma apresentação sobre a nova ferramenta de treinamentos internos: a Support Center.

Novidades para o Criare Meet 2023:

- Os eventos acontecerão a cada 2 meses, e serão todos presenciais.
- O horário do Criare Meet mudou, e sempre se iniciará às 09h. Contamos com a presença de todos no horário previsto.

Quem tiver interesse em participar na organização ou sugerir temas para o Criare Meet, é só entrar em contato com algum colaborador que faça parte do time de Inovação e toda ideia será bem vinda!

*Essa Newsletter surgiu com uma ideia no time de Inovação.
Pensou em algo? Conte conosco!*

Edição: Lailla Carvalho e Leticia Araújo
Revisão: Rafaella Barboza, Gustavo Selvati,
Cíntia Giarola, Valquiria Santos, Fernanda
Vilela e Eric Carvalho
Aprovação de Conteúdo: Bruno Macedo

